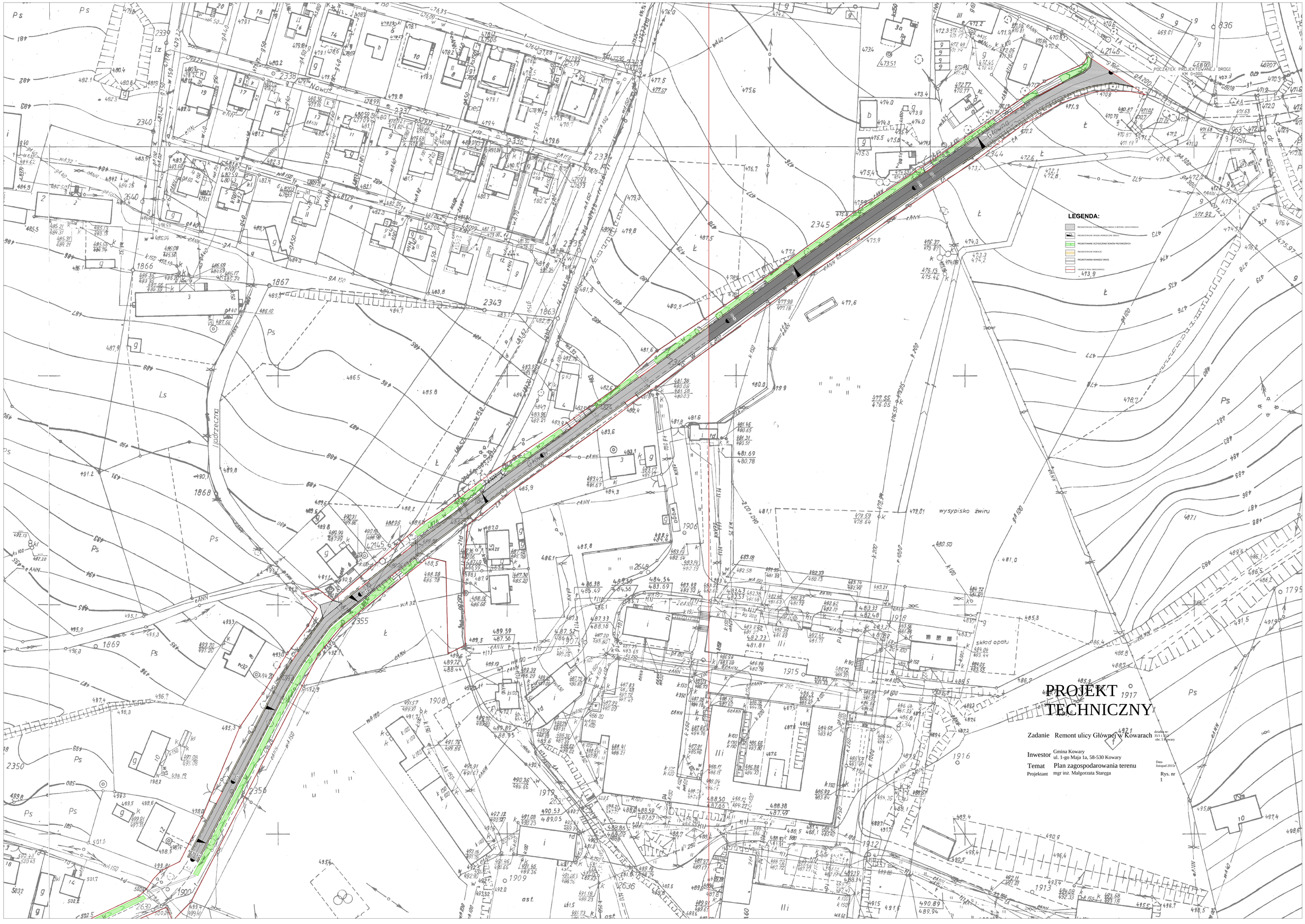
POCZĄTEK PROJEKTOWANEJ DROGI
KM 0+000
LEGENDA:
PROJEKTOWANA NAWIERZCHNIA DROGI Z BETONU ASFALTOWEGO
PROJEKTOWANE MIEJSCE POSTOJOWE DROGI
PROJEKTOWANE OCZYSZCZENIE ROWÓW PRZYDROŻNYCH
PROJEKTOWANE POBOCZE
PROJEKTOWANA KRAWĘŻE DROGI
GRANICA PASA DROGOWEGO
wysypisko żwiru
skład opału
Jadrzeczna
Nowa
Główna
PROJEKT
TECHNICZNY
Zadanie Remont ulicy Głównej w Kowarach
działka nr: 3571/1,3572
obr. 5 Kowary
Inwestor Gmina Kowary
ul. 1-go Maja 1a, 58-530 Kowary
Temat Plan zagospodarowania terenu
Projektant mgr inż. Małgorzata Staręga
Data listopad 2015r
Rys. nr 1